Enginyeria del Software

Pràctiques: Grup 431-07

Sprint 01: Requisits Funcionals i No Funcionals

Composició de l’equip

David Caballero

Pau García

Oscar Marcos

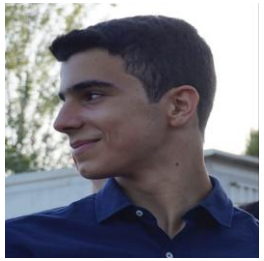

Guillem Solé

En el primer sprint l’SCRUM Master ha sigut el membre David Caballero!

Com s’ha decidit?

Tasques fetes al sprint (SCRUM MASTER)

Un treball en grup relativament trivial...
però amb complexitat organitzativa!

CONJUNT DE TASQUES SCRUM MASTER:
David:
- Organitzar els altres membres
- Creació i gestió del document de requisits,
del burn-down chart i del Trello
- Gestió de les meetings i les seves actes
- Revisió de la feina feta + Coordinació diària del treball realitzat

Tasques fetes al sprint (INTEGRANTS)

CONJUNT DE TASQUES INTEGRANTS:

Pau:
- Creació del repositori de Github
- Requeriments: Grup 1, Grup 2, Grup 4 i Grup 5

Oscar:
- Requeriments: Grup 3, Grup 6 i altres consideracions + Revisió
- Product Backlog (TASCA CONJUNTA)

Guillem:
- README
- Revisió del document
- Product Backlog (TASCA CONJUNTA)

Tasques fetes a l’sprint

Però tot ha sigut així des del principi?

NO!

TASQUES MODIFICADES PER PETICIÓ:

- En Pau va demanar fer el grup 4 i 5, modificant l’assignació de tasques de l’Oscar
- El primer dia es va assignar el product backlog com a tasca d’una persona, però es va modificar

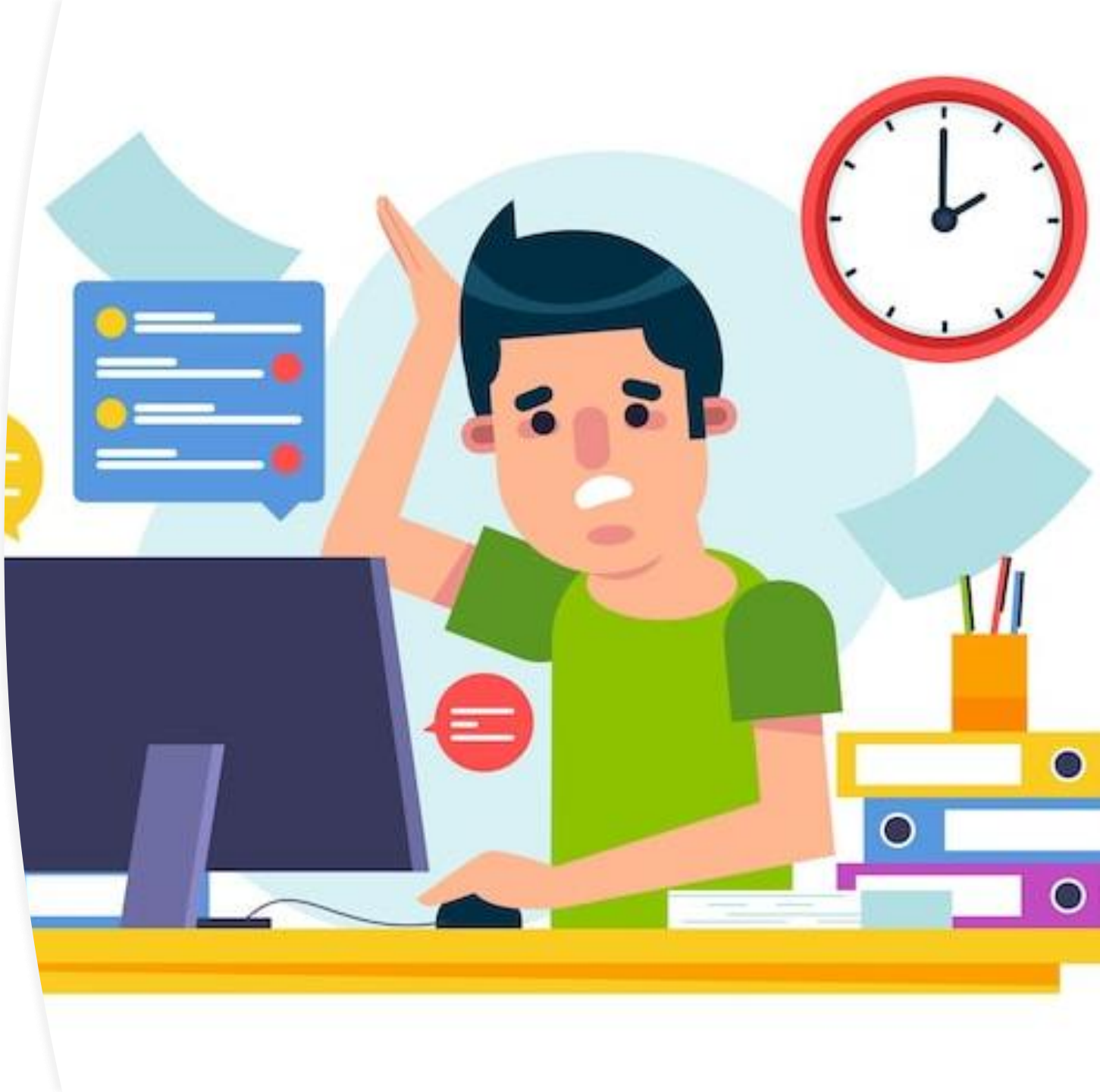

Perfils d’usuari a l’aplicació “QueMenges”

Perfils que hem identificat per QueMenges

- ***Usuari “Convidat”:*** Té limitacions en l’ús de l’aplicació fins que es registri
- ***Usuari Registrat:*** Pot escollir ja el seu rol i fer servir l’aplicació lliurement
- ***Cuiner:*** Prepara els plats
- ***Repartidor:*** Intermediari que lliura la comanda
- ***Comprador:*** Qui compra el menjar

Un usuari registrat pot ser cuiner, repartidor i comprador a la vegada

Requisits (G1)

RF-1-01: Els usuaris podran registrar-se amb correu o accedir usant dreceres com Gmail o Outlook.

RF-1-02: Qualsevol usuari podrà consultar menús, però només els registrats podran fer comandes.

RF-1-03: El perfil es podrà actualitzar en tot moment i s'eliminarà en donar-se de baixa de l'app.

RF-1-04: L'usuari podrà assumir i modificar múltiples rols (client, repartidor, cuiner) en qualsevol moment

RNF-1-01: L'usuari haurà d'omplir l'adreça, nom d'usuari (mín 5 caràcters) i, opcionalment, restriccions alimentàries.

RNF-1-02: La contrasenya haurà de tenir 8 caràcters mínim, dels quals dos seran majúscules i altres dos caràcters especials.

Requisits (G2)

RF-2-01: Els clients podran consultar tots els plats i menús oferts en temps real

RF-2-02: El llistat mostrarà primer els plats que compleixin les restriccions del perfil i el temps d'entrega.

RF-2-03: Els usuaris podran escollir entre una vista de plats/menús individuals o una de cuiners.

RF-2-04: Les opcions es mostraran sempre ordenades segons la distància entre el client i el cuiner.

RF-2-05: S'implementarà un cercador per trobar noms específics de cuiners o plats desitjats.

RF-2-06: Es podran reservar comandes programades per a l'hora en què el cuiner torni a estar disponible.

RF-2-07: Es podran consultar al·lèrgens i eliminar ingredients marcats com a opcionals pel cuiner.

RF-2-09: El sistema permetrà consultar l'historial i repetir comandes prèvies si estan disponibles.

RNF-2-01: Un mateix client no podrà tenir més de tres comandes actives alhora per garantir el bon funcionament.

Requisits (G3)

- RF-3-01: L'usuari escollirà entre repartidor de l'app, entrega pel cuiner o recollida pel client.

- RF-3-02: Es calcularà per distància i serà gratuït si el client recull la comanda al domicili del cuiner.

- RF-3-03: Un cop pagat, el client podrà seguir el repartidor en un mapa mitjançant Google Maps.

  RNF-3-01: El mapa de seguiment s'implementarà utilitzant exclusivament la interfície de Google Maps

Requisits (G4)

- RNF-4-01 (Requisits sobre interfícies externes): El sistema permetrà pagar directament des de l'app amb targeta bancària o PayPal i per confirmar qualsevol transacció econòmica, l'aplicació s'ha de connectar amb la plataforma de pagament corresponent

Requisits (G5)

- RF-5-01: El client podrà valorar aspectes com la puntualitat i l'estat del menjar en rebre la comanda i les valoracions posicionaran més adalt els cuiners amb millor nota

shutterstock.com · 1316819477

Requisits (G6)

RF-6-01: Els clients podran proposar plats i els cuiners acceptar-los des d'un menú específic.

RF-6-02: S'habilitarà un xat privat per ajustar el plat si el cuiner accepta una proposta personalitzada.

RF-6-03: S'oferirà un pla mensual amb tarifa plana d'enviaments i programa de punts per a descomptes

Requisits (AC)

RF-AC-01: L'aplicació estarà limitada a l'àrea metropolitana de Barcelona en la seva fase inicial.

RF-AC-02: L'aplicació tindrà tant versió web com versió mòbil.

RNF-AC-01: La versió mòbil haurà de funcionar correctament en sistemes Android i iOS.

RNF-AC-02: S'utilitzarà el tipus de lletra Calibri per a encapçalats i continguts.

RNF-AC-03: El color serà el taronja i el logo ha d'aparèxer en totes les pantalles.

RNF-AC-04: El sistema suportarà un màxim de 1000 usuaris connectats simultàniament.

RNF-AC-05: El temps de resposta màxim serà de 5 mil·lisegons un cop realitzada la petició.

RNF-AC-06: Es farà servir el protocol OpenVPN per a l'encriptació de dades.

RNF-AC-07: La interfície haurà de ser amigable, responsive

RNF-AC-08: La interfície haurà de ser accessible en tres idiomes: català, castellà i anglès.

Burn-down chart

DAY / SPRINT / ITERATION	FEATURES / STORY POINTS GOAL	COMPLETE	GOAL VELOCITY	REMAINING
0	0	0	400	400
1	25	30	375	370
2	95	70	280	300
3	170	220	110	80
4	110	80	0	0
5			0	0
6			0	0
7			0	0
8			0	0
9			0	0
10			0	0
11			0	0
12			0	0
13			0	0
14			0	0
15			0	0

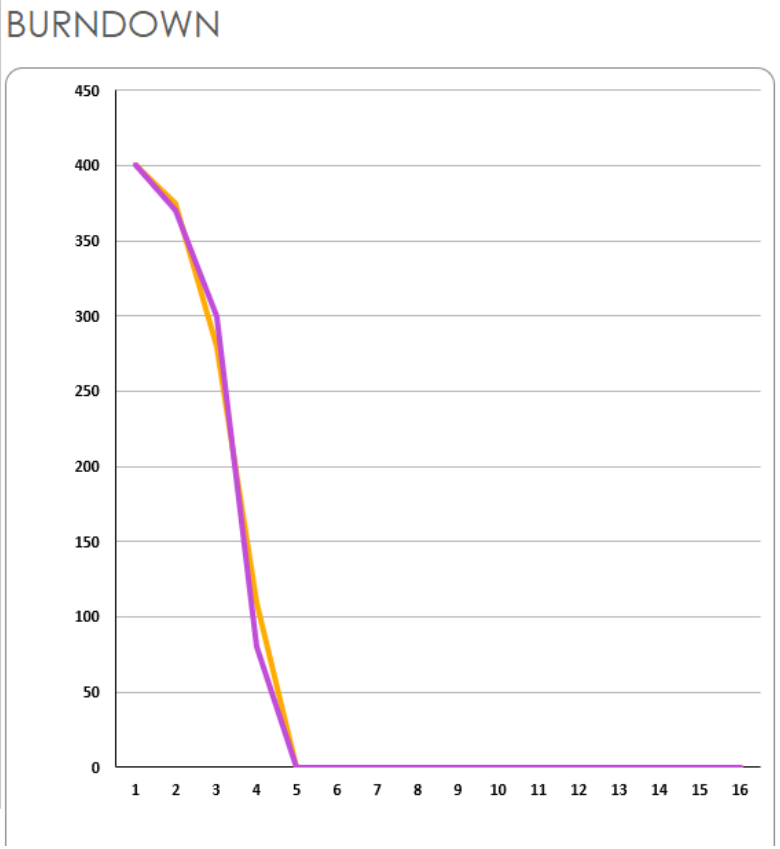

Per què així?

Que ha passat amb l'organització d'aquest sprint?

Bibliografia

Plantilla feta per Jorge Bernal i extreta del CV de Enginyeria del Software (25/26)

Imatges:

https://shorturl.at/ItEjj
https://shorturl.at/0woiY
https://coworkingfy.com/wp-content/uploads/2019/11/coworking-precios-1024x612.jpg
https://img.freepik.com/vector-gratis/composicion-gestion-tareas-informaticas_1284-73039.jpg
https://gemini.google.com/app (per fer el logo)
https://ps.w.org/codepeople-post-map/assets/banner-1544x500.png?rev=1624847
https://wallpapercave.com/wp/wp6230160.png
https://holaerp.com/hubfs/13_descuentos.jpg

Enginyeria del Software

Pràctiques: Grup 431-07

Sprint 01: Requisits Funcionals i No Funcionals